	UNIVERSITAS JENDERAL ACHMAD YANI	Kode/No	:	
		Tanggal	:	
	STANDAR OPERASIONAL PROSEDUR (SOP) **.....**	Revisi	:	
		Halaman	:	…. Halaman

KESELAMATAN MAHASISWA DI SKILLS LABORATORY UNIVERSITAS JENDERAL ACHMAD YANI

Proses	Penanggung Jawab			Tanggal
	Nama	Jabatan	Tanda Tangan	
Perumusan	Ris Kristiana, dr., Sp.PA	Tim Penyusun		
Pemeriksaan	Rini Roslaeni, de., SpPK., MMRS	Ketua Program Studi		
Persetujuan	Yudith Yunia, dr., M.Kes., SpPD., FINASIM	Wakil Dekan I		
Penetapan	Dr. Iis Inayati R, dr., M.Kes	Dekan		
Pengendalian	Dr. Arie Hardian, S.Si.,M.Si	Kepala Satuan Penjaminan Mutu		

DAFTAR DISTRIBUSI DOKUMEN

No.	Jabatan/Unit Penerima	No. Salinan
1		
2		
3		
4		
5		

RIWAYAT PERUBAHAN DOKUMEN

No.	Tanggal	Halaman	Uraian Yang Diubah	Halaman	Uraian Perubahan	Disahkan oleh
1						
2						

SOP ini menjadi acuan pelaksanaan keselamatan mahasiswa saat melakukan keterampilan medik dan ujian di Skills Lab Program Studi Pendidikan Dokter Fakultas Kedokteran Universitas Jenderal Achmad Yani.

A. DEFINISI

Keselamatan mahasiswa di Skills Lab adalah serangkaian tindakan pencegahan dan penanganan risiko untuk melindungi mahasiswa dari cedera, infeksi, pajanan bahan biologis, kecelakaan kerja, dan kejadian tidak diinginkan selama pelaksanaan keterampilan medik.

B. TUJUAN

Melindungi mahasiswa dari risiko cedera, infeksi, pajanan bahan biologis, kecelakaan kerja, dan kejadian tidak diinginkan selama pelaksanaan keterampilan medik.

C. RUANG LINGKUP

Meliputi persiapan sebelum praktik, pemeriksaan area dan alat, pelaksanaan keterampilan medik, pencegahan dan penanganan kecelakaan atau pajanan, kondisi darurat, kegiatan setelah praktik, serta pelaporan insiden keselamatan mahasiswa.

D. DASAR HUKUM

Dasar hukum/peraturan khusus tidak dicantumkan dalam dokumen sumber dan dapat dilengkapi sesuai ketentuan Universitas Jenderal Achmad Yani dan Fakultas Kedokteran yang berlaku.

E. PIHAK TERKAIT

1. Mahasiswa
2. Dosen/Instruktur/Clinical Instructor (CI)
3. Laboran dan Kepala Skills Lab
4. Petugas medis serta Wakil Dekan I dan Wakil Dekan III sesuai kebutuhan penanganan insiden.

F. DOKUMEN TERKAIT

1. SOP tindakan/keterampilan medik yang berlaku di Skills Lab.
2. Formulir insiden keselamatan mahasiswa.
3. Dokumen tata kelola dan keselamatan Skills Lab yang berlaku.

G. MEKANISME DAN ALUR PROSEDUR OPERASIONAL

Pelaksanaan keselamatan mahasiswa mengikuti tahapan berikut. Penanganan insiden dilakukan segera sesuai jenis kejadian dan dilaporkan melalui jalur yang ditetapkan.

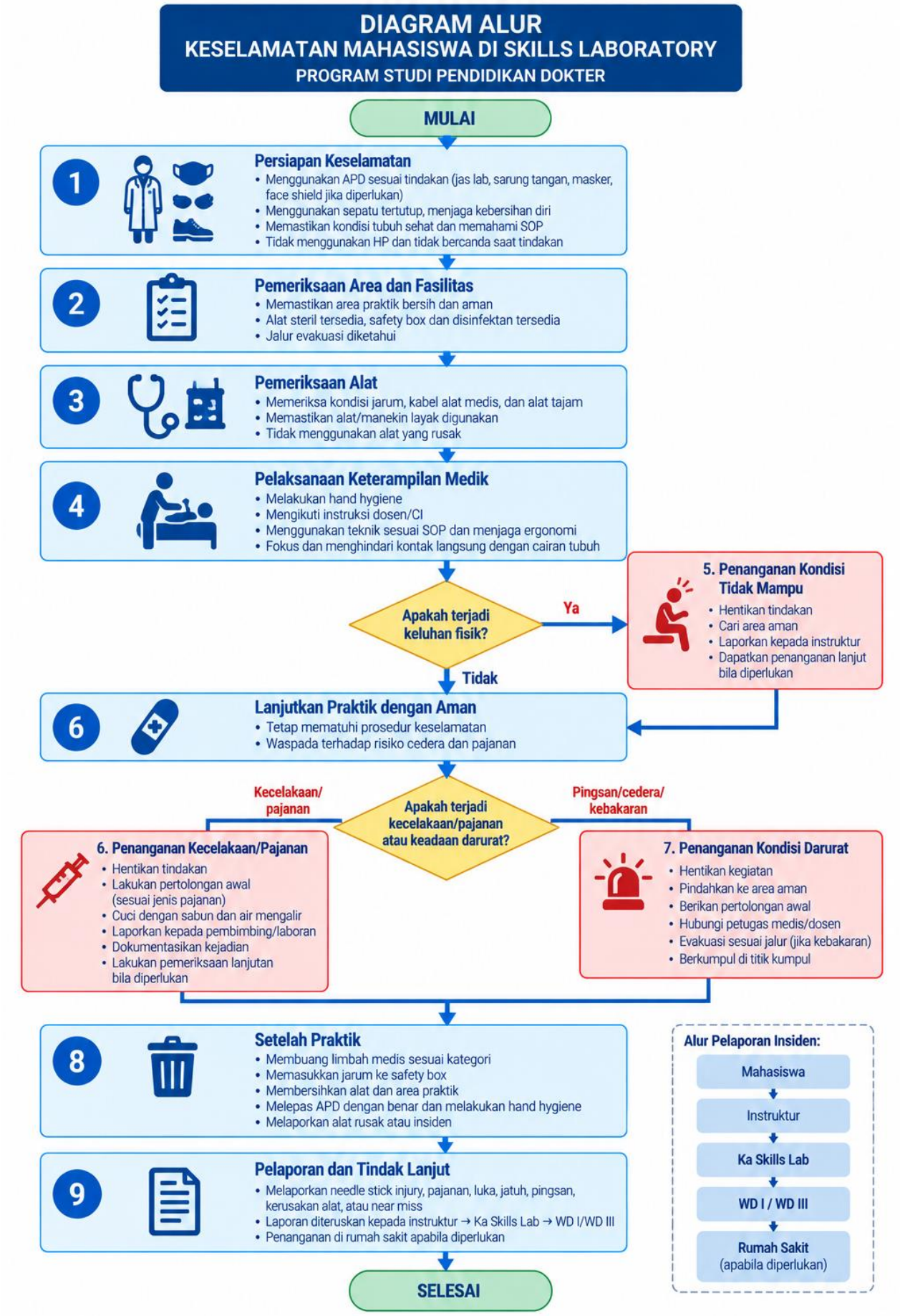

H. PENUTUP

SOP ini menjadi acuan keselamatan mahasiswa dalam pelaksanaan keterampilan medik di Skills Lab. Setiap insiden wajib dilaporkan dan ditindaklanjuti sesuai tingkat kejadian dan kebutuhan penanganan.